

GRUNDSTÜCK BERLIN-STEGLITZ, SCHILDHORNSTR. 87, DURCHFÜHRUNG BAULICHER ÄNDERUNGEN.

227
A

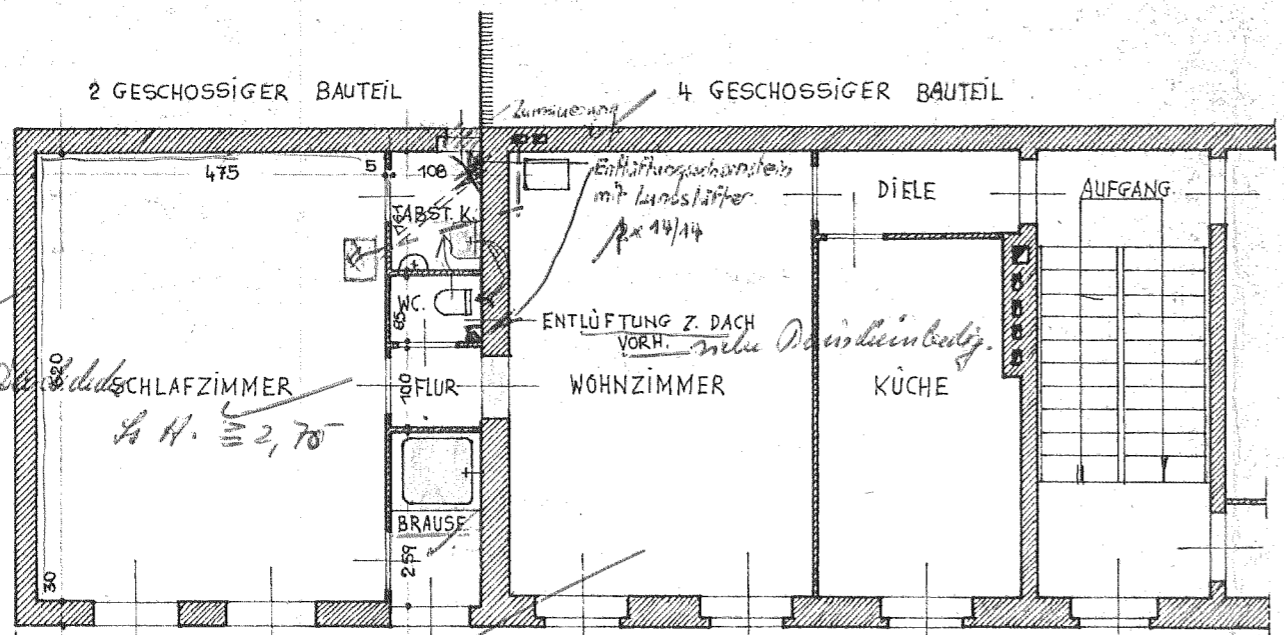

RECHTER SEITENFLÜGEL 1. OBERGESCHOSS

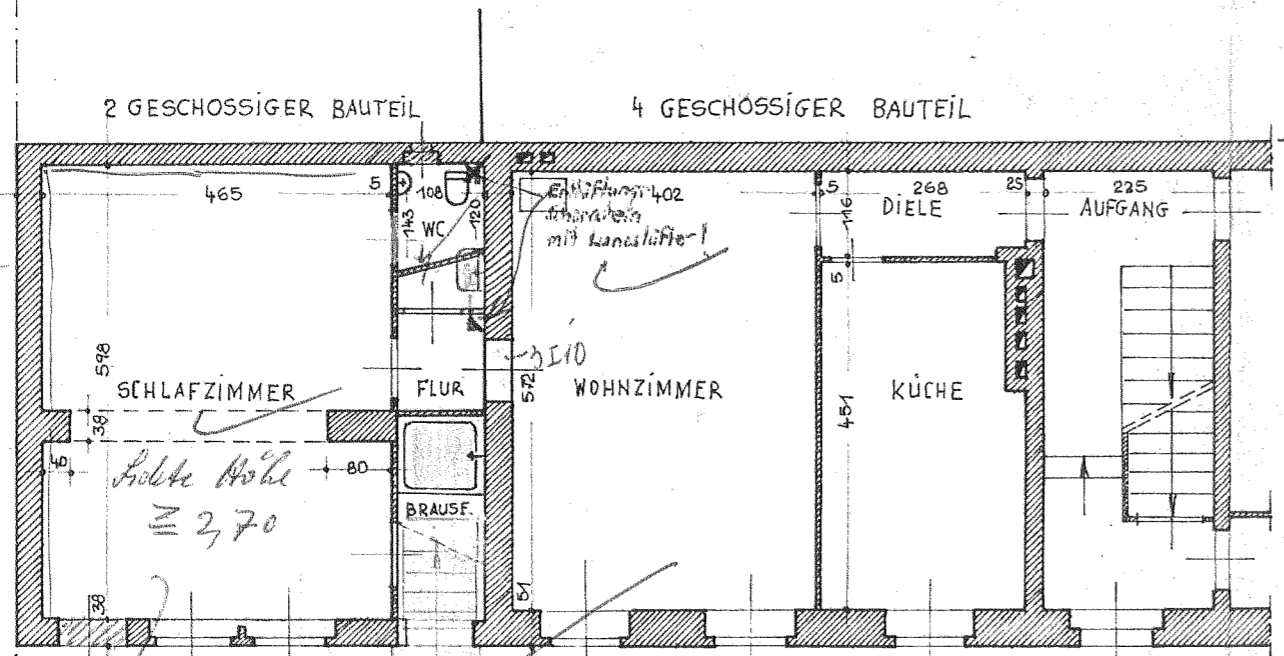

RECHTER SEITENFLÜGEL ERDGESCHOSS

ERDGESCHOSS:

- 1) ABBRUCH DER TREPPE ERD- 1. OBERGESCHOSS / ERGÄNZUNG DER DECKE
- 2) HERSTELLUNG EINER RAUMVERBINDUNGSTÜR WOHNZIMMER - FLUR
- 3) ABBRUCH DER TRENNWAND FLUR-WC / HERSTELLUNG EINER NEUEN TRENNWAND FLUR-WC
- 4) ZUMAUERUNG DER TÜR SCHLAFZIMMER - WC
- 5) " " " HOF - SCHLAFZIMMER
- 6) AUSBAU DER TÜR TREPPENZUGANG / EINBAU EINES FENSTERS
- 7) HERSTELLUNG DER TÜRÖFFNUNG SCHLAFZIMMER - BRAUSERAUM
- 8) EINRICHTUNG EINES BRAUSERAUMES MIT WASSERUNDURCHLÄSSIGER DECKE.

Hinsichtlich der farbigen Eintragungen Bauaufsichtlich geprüft

Hinsichtlich der farbigen Eintragungen Bauaufsichtlich geprüft

Berlin-Steglitz, den 12. 8. 1965
 Bezirksamt Steglitz von Berlin
 Abt. Bau- und Wohnungswesen
 Bauaufsicht
 Im Auftr. *M. Hitz*

OBERGESCHOSS:

- 1) WIE VOR GEMÄSS 2) - 7) - 8)
- 2) HERSTELLUNG EINER TRENNWAND FLUR - BRAUSE

ALLGEMEIN: WARMWASSERVERSORGUNG DURCH ELEKTRO- ODER GASGERÄTE.

Genehmigt durch Baugleichn. Nr. 2363 vom 26. 8. 1965

Zur Befreiungentscheidung vom 26. 8. 65

DER ARCHITEKT:

FÜR DIE EIGENTÜMER:

Günter Manske
Günter Manske
 ARCHITECT BAUINGENIEUR
 Berlin 41 (Steglitz) Steinstr. 22
 79 57 85

Felix Rogge
 Berlin-Steglitz
 Muthesiusstr. 30

Rogge

BERLIN, AM 30. JUNI 1965